

Maatoiming nr: 2025112717579

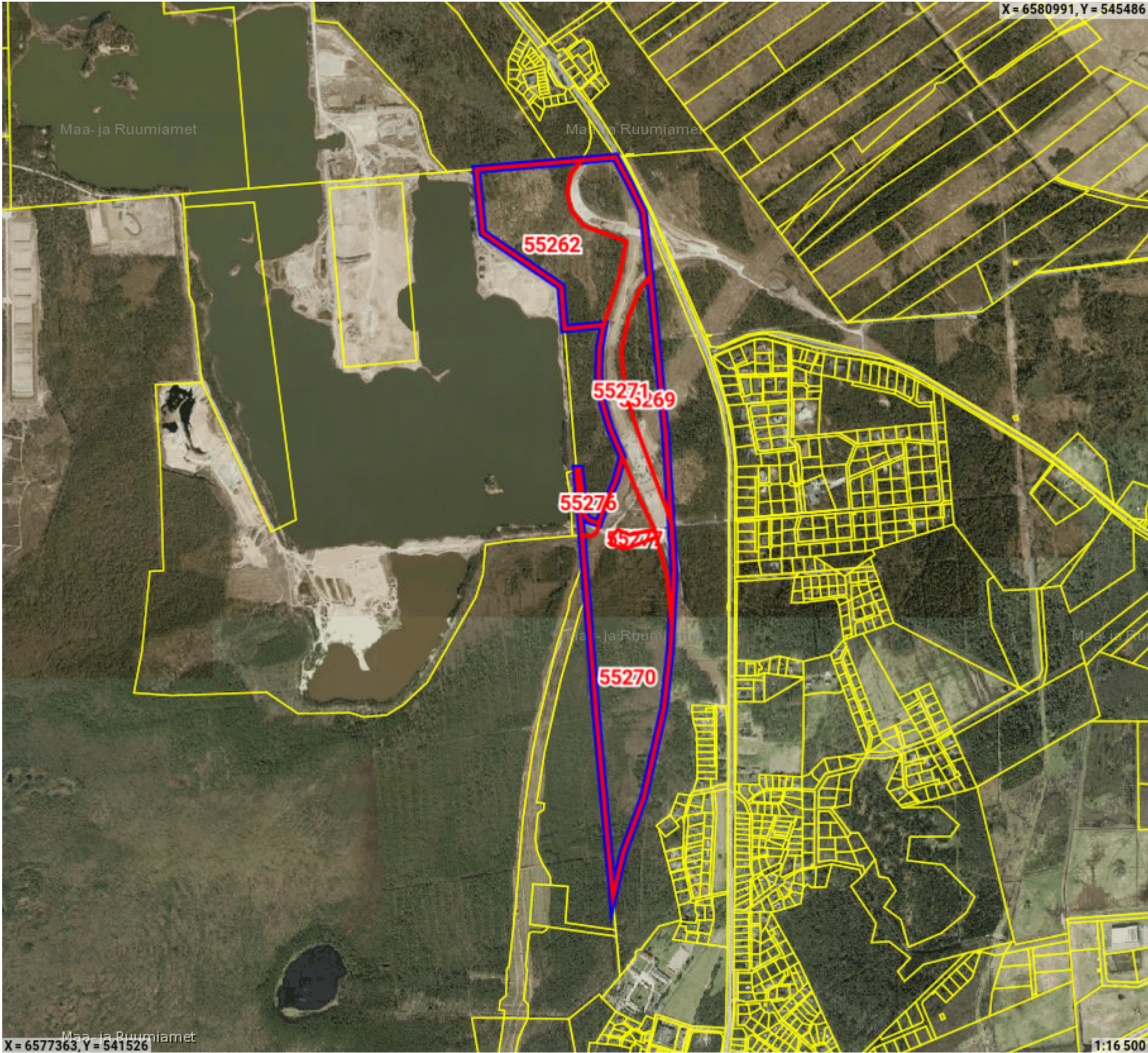

Legend

- Registreeritud KÜ
- Originaal piirjoon
- Muudetud piirjoon

Katastriüksuse id: 55262
Maatüki aadress: Viimsi metskond 5
ligikaudne maksustamishind: -

| Katastriüksuse id: 55277 |
| Maatüki aadress: Kangru kergliiklustee L16 |
| ligikaudne maksustamishind: - |
| Katastriüksuse id: 55276 |
| Maatüki aadress: Kangru kergliiklustee L17a |
| ligikaudne maksustamishind: - |
| Katastriüksuse id: 55269 |
| Maatüki aadress: Viimsi metskond 34 |
| ligikaudne maksustamishind: - |
| Katastriüksuse id: 55270 |
| Maatüki aadress: Viimsi metskond 10 |
| ligikaudne maksustamishind: - |
| Katastriüksuse id: 55271 |
| Maatüki aadress: 15 Tallinn-Rapla-Türi tee |
| ligikaudne maksustamishind: - |

Maatoiming nr 2025112717579

Toimingu andmed

Maatoimingu osalised

Isik	Seos maatükiga	Roll
Kliimaministeerium		Omanik
Maa- ja Ruumiamet		Plaani looja
Saku Vallavalitsus		Kohalik omavalitsus

Maakorralduse osaliste nimekiri on automaatselt genereeritud kava kinnitamisel. Maatoimingu menetluse käigus võib menetleja täiendaval kontrollimisel osalisi ja kooskõlastajaid kas lisada või eemaldada.

Maatoiminguga nr 2025112717579 kinnitamisega nõustud algatatud maakorralduse läbiviimisega koostatud maakorralduskava alusel. Kinnitus on ka avaldus katastrimõõdistustingimuste väljastamiseks, kava alusel maatükkide moodustamiseks katastris ehk katastrikandeks ning nõusolekuks maatüki katastriandmete muutmiseks kinnistusraamatus.